

GV-AS

Zutrittskontrolle



- Flexible Kontrolleinheiten
- Videounterstützung
- ID-Karten und -TAGs
- Netzwerkeinbindung
- Fernüberwachung
- Fingerabdruckleser
- Stand-Alone-Geräte

Produktinfos

GeoVision Zutrittskontrolle

Die GeoVision Zutrittskontrolle bietet intelligente Lösungen - aernetzt oder als Stand-Alone. Passend sowohl für kleinere private als auch für geschäftliche Anwendungen und Großkonzerne mit globalen Niederlassungen. Anhand von programmierbaren ID-Karten oder ID-TAGs lässt sich die Zutrittskontrolle für Gebäude, Räume oder andere Bereiche einfach und effizient realisieren.

Das GeoVision Zutrittsmanagement ermöglicht die Verwaltung von bis zu 10.000 Zutrittsgruppen, wobei ein Benutzer auch mehrere Karten haben kann. Mit den ereignis ausgelösten Videoaufnahmen können Sie die Identität prüfen und damit die Zutrittsberechtigung kontrollieren. Videobilder beantworten eindeutig die Frage, ob der Benutzer einer Karte auch die zugriffsberechtigte Person ist oder ob ein Hotelgast den Wellness-Bereich mit der Karte auch allein betreten hat.

Die Zutrittsmanagement-Software unterstützt Microsoft Access-Datenbanken und ist somit flexibel für andere Anwendungen. Die Daten können in Excel-, Text- oder HTML-Dateiformate exportiert werden.

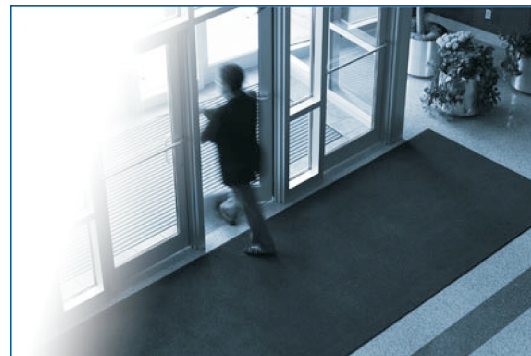
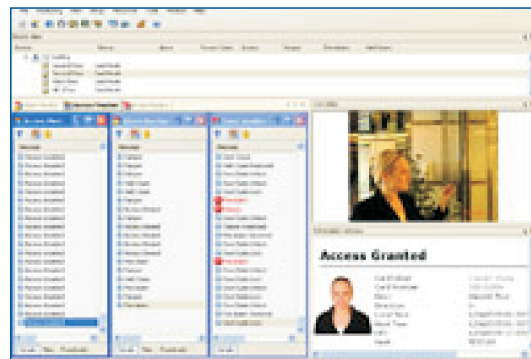

Details

- Verwaltet bis zu 10.000 Ausweiskarten
- Berührungsloser Ausweiskarten-Leser
- 4 Berechtigungsstufen wählbar
- Sperre bei wiederholtem Zugriffsversuch
- Ereignisspeicher für bis zu 65.000 Einträge
- Management-Software für 256 Zeitpläne
- Urlaubsplanung für 14 Monate
- Videokamera-Einbindung
- LED- und Ton-Signalisierung
- Verbindung über RS485 oder Netzwerk
- Fernzugriff
- Kontrolleinheit mit CE-, ROHS und FCC-Zertifikat
- Anschluss für Brandmeldeanlagen zur Türentriegelung bei Feueralarm



Fingerabdruckleser

Als eigenständiges System oder in Verbindung mit einer Zentrale.

Weitere Informationen und Preise erhalten Sie bei Ihrem Fachhändler

überreicht durch:

FRS GmbH & Co. KG
Weingartenstr. 1 - 3
44263 Dortmund
Tel: 0231/941135-0
Fax: 0231/414712
Email: info@frs-online.de
Internet: www.frs-online.de